Anexa nr. 1

Numărul total de posturi Ministerul Educației – 642, exclusiv demnitari și posturile aferente cabinetelor demnitarilor

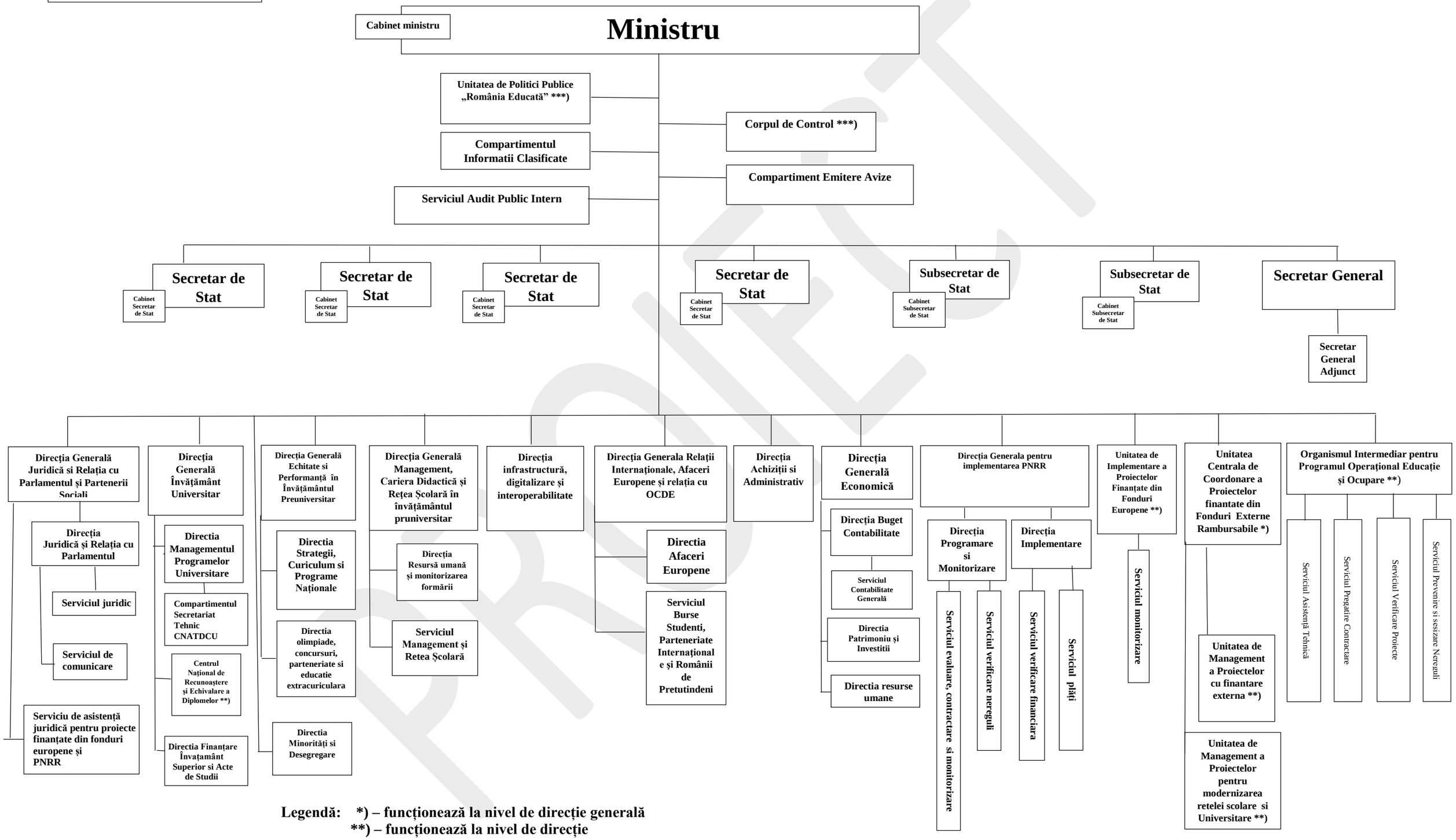

Legendă: *) – funcționează la nivel de direcție generală
****) – funcționează la nivel de direcție**
*****) – funcționează la nivel de serviciu**