



INSPECTORATUL ȘCOLAR
JUDEȚEAN MARAMUREȘ

CENTRUL JUDEȚEAN DE RESURSE ȘI
ASISTENȚĂ EDUCAȚIONALĂ
MARAMUREȘ



MINISTERUL EDUCAȚIEI ȘI CERCETĂRII

BROȘURĂ

Admiterea în învățământul profesional și dual

An școlar
2025-2026



Pași în planificarea carierii tale!



Drumul tău începe
cu tine - află ce ți
se potrivește!



Explorează
profesiile care
te atrag!



Folosește resursele
puse la dispoziție:
consilierea școlară,
mentorat, resurse
educaționale și
platforme online



Evaluează-ți
opțiunile!

Alegerea unui drum profesional este un moment important în viața oricărui elev. În această perioadă, mulți se întrebă: „Cum știu că sunt pregătit suficient?“, „Ce liceu să aleg?“, „Care profil mi se potrivește?“, „Ce voi face în viitor?“

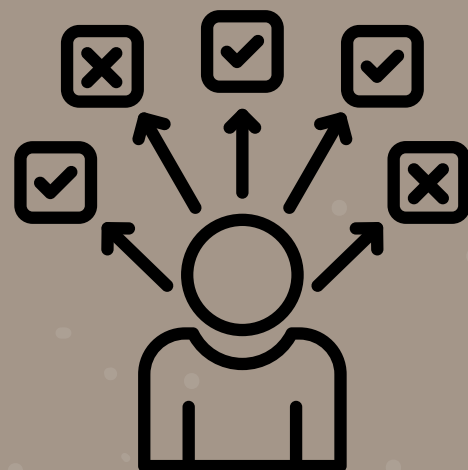

Primul pas în planificarea carierei este autocunoașterea. Aceasta presupune descoperirea propriilor talente, interese și aspirații. Este esențial să îți cunoști calitățile și abilitățile, pentru a lua decizii corecte în alegerea carierei. Așadar, este important să reflectezi asupra atitudinilor tale, credințelor, trăsăturilor de personalitate și pasiunilor care te definesc.



Odată ce te cunoști mai bine, este timpul să explorezi profesiile care te atrag. Informarea despre diferite meserii, cerințele pieței muncii și oportunitățile educaționale este esențială. Poți afla mai multe prin consultarea ghidurilor de profesii, participarea la târguri educaționale sau job-shadowing (ziua în care observi un profesionist în activitatea sa).

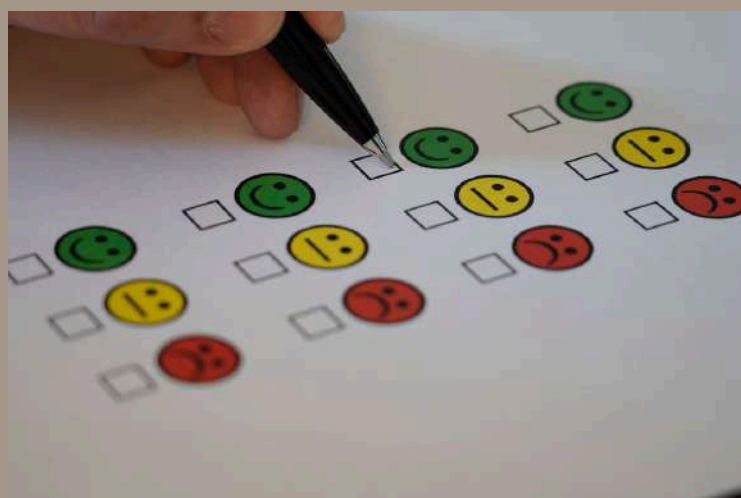

Următorul pas este evaluarea opțiunilor, ținând cont de nivelul educațional dorit și de stilul de viață pe care îl vizezi. Este important să alegi un traseu care să îți permită să îți îndeplinești obiectivele pe termen lung.

Consilierea școlară joacă un rol esențial în acest proces. Școala îți oferă servicii de orientare pentru a te sprijini să îți identifice interesele și aptitudinile, utilizând teste de evaluare. Activitățile de consiliere din cadrul școlii și al proiectelor educaționale sunt o sursă valoroasă de informații despre profesii și cerințele educaționale.



De asemenea, școlile organizează vizite la locuri de muncă sau întâlniri cu reprezentanți ai mediului de afaceri, oferindu-ți o experiență directă în domeniul dorit. Aceste activități sunt o oportunitate de a învăța din experiențele altora și de a-ți face conexiuni valoroase cu profesioniști.

Pentru a te ghida mai bine în alegerea carierei, școlile pot oferi și mentorat din partea specialiștilor din diverse domenii. Aceste programe sunt o ocazie de a învăța direct de la cei care au deja experiență în domeniul dorit.

Folosirea platformelor online și a resurselor educaționale îți permite să afli mai multe despre tendințele din industrie, programele de formare continuă și să explorezi multiple opțiuni de carieră.



În concluzie, rolul școlii este să îți ofere sprijin în procesul de decizie, ajutându-te să-ți construiești un plan clar pentru viitorul tău profesional. Prin autocunoaștere, explorare și dezvoltare continuă, îți vei putea construi o carieră care să te împlinească și să îți aducă satisfacție.

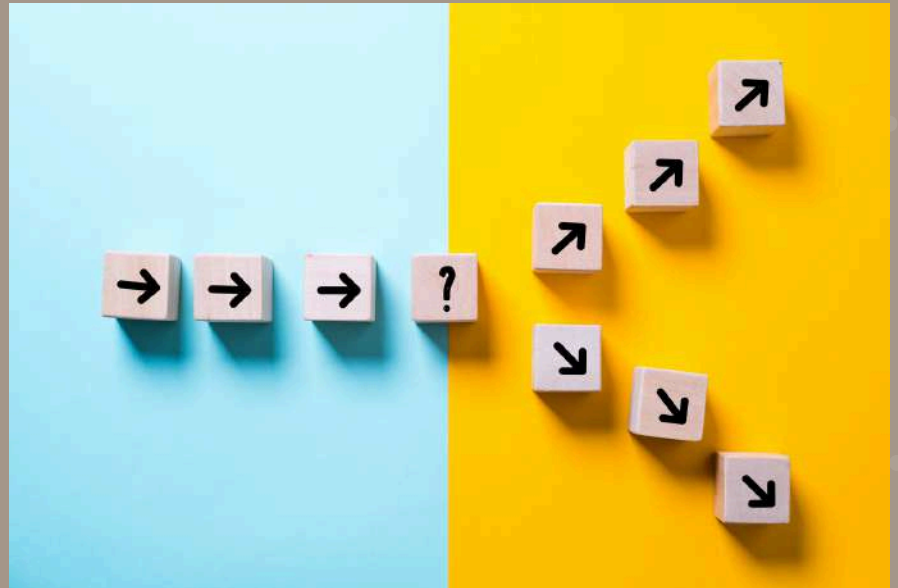

Centrul Județean de Resurse și Asistență Educațională Maramureș este aici pentru a te sprijini. De asemenea, Inspectoratul Școlar Județean

Maramureș pune la dispoziție o broșură cu informații esențiale despre admiterea în învățământul liceal, profesional și dual.

Aici vei găsi calendarul admiterii, planul de școlarizare, graficul probelor de aptitudini și lista unităților de învățământ din județ, precum și informații despre legislația actualizată.



„Cariera ta este o călătorie, nu o destinație. Fiecare pas contează și te ajută să descoperi cine vrei să devii.”
(Ralph Waldo Emerson)



ADMITEREA ÎN ÎNVĂȚĂMÂNTUL PROFESIONAL ȘI DUAL

baza legală:

- Ordinul Ministrului Educației nr. 7426/18.11.2024
- Ordinul Ministrului Educației Naționale și Cercetării Științifice nr. 5068/31.08.2016
- Ordinul Ministrului Educației Naționale nr. 3556/29.03.2017
- Ordinele Ministrului Educației nr. 5442/26.09.2022 și 5443/26.09.2022





CINE POATE PARTICIPA LA PROCESUL DE ADMITERE ÎN ÎNVĂȚĂMÂNTUL PROFESIONAL ȘI DUAL?



- absolvenții clasei a VIII-a din seria curentă;
- absolvenții clasei a VIII-a din serii anterioare care nu împlinesc 18 ani până la data începerii cursurilor anului școlar 2025—2026 și nu au fost înmatriculați într-o unitate de învățământ pot participa la procesul de admitere în învățământul profesional și în învățământul dual pentru calificări profesionale de nivel 3 pentru anul școlar 2025—2026.



CUM SE CALCULEAZĂ MEDIA DE ADMITERE?

PENTRU ÎNVĂȚĂMÂNTUL PROFESIONAL

În situația în care numărul de candidați înscriși **depășește numărul locurilor** oferite de unitatea de învățământ, media de admitere se calculează după formula:

$$MAIP = \frac{70 \times \left(\frac{20ABS + 80EN}{100} \right) + 30 \times PSA}{100}$$

MAIP = media de admitere în învățământul profesional;

ABS = media generală de absolvire a claselor a V-a — a VIII-a;

EN = media generală obținută la evaluarea națională din clasa a VIII-a;

PSA = nota la proba suplimentară de admitere stabilită de unitatea de învățământ în colaborare cu operatorii economici parteneri;

În situația în care numărul de candidați înscriși **nu depășește numărul locurilor** oferite de unitatea de învățământ, media de admitere se calculează după formula:

$$MAIP = EN$$

MAIP = media de admitere în învățământul profesional;

EN = media generală obținută la evaluarea națională din clasa a VIII-a;

CUM SE CALCULEAZĂ MEDIA DE ADMITERE?

PENTRU ÎNVĂȚĂMÂNTUL DUAL

În situația în care prin procedura de admitere elaborată de unitatea de învățământ în colaborare cu operatorii economici parteneri s-au/nu s-au organizat probe eliminatorii și **s-au organizat și probe de admitere**, media se calculează astfel:

$$\text{MAID} = \frac{70 \times \text{EN} + 30 \times \text{PA}}{100}$$

MAID = media de admitere în învățământul dual;
EN = media generală obținută la evaluarea națională din clasa a VIII-a;
PA = media notelor la probele de admitere stabilite de unitatea de învățământ în colaborare cu operatorii economici parteneri

În situația în care prin procedura de admitere elaborată de unitatea de învățământ în colaborare cu operatorii economici parteneri s-au/nu s-au organizat probe eliminatorii și **nu s-au organizat și probe de admitere**, media se calculează astfel:

$$\text{MAID} = \text{EN}$$

MAID = media de admitere în învățământul dual;
EN = media generală obținută la evaluarea națională din clasa a VIII-a.



ELEVI OLIMPICI

ABSOLVENȚII DIN SERIA CURENTĂ CUA PERFORMANȚE DEOSEBITE LA OLIMPIADELE NAȚIONALE SAU LA COMPETIȚIILE INTERNAȚIONALE OBTINUTE PE PARCURSUL GIMNAZIULUI,

- *premiul I la etapa națională a olimpiadelor școlare organizate și finanțate de Ministerul Educației și Cercetării*
- *premiul I, II sau III, respectiv medalia de aur, argint sau bronz la competițiile internaționale recunoscute de Ministerul Educației și Cercetării.*

pot participa la procesul de înscriere în clasa a IX-a într-un singur județ, fără susținerea evaluării naționale și fără susținerea probelor de aptitudini, respectiv a probelor de verificare a cunostințelor de limbă modernă sau maternă și respectiv fără a li se calcula media de admitere.

**Ordinul Ministrului Educației și Cercetării, nr.
3466/04.03.2025**

CALENDARUL ADMITERII ÎN ÎNVĂȚĂMÂNTUL PROFESIONAL ȘI DUAL

**PROBELE DE VERIFICARE
A CUȘOȘTINELOR DE
LIMBĂ MÔDENRĂ SAU
MATERNĂ**



**12 – 13
MAI 2025**

*Eliberarea anexelor
fișelor de înscriere –
de către școala de
proveniență*

**14 – 16 MAI
2025**

*Înscrierea pentru
probele de aptitudini
– la școala la care se
susțin probele de
'aptitudini*

**20 – 23
MAI 2025**

**Desfășurarea
probelor de
aptitudini**

**30 MAI
2025**

**Comunicarea
rezultatelor
finale**

**26 MAI
2025**

*Comunicarea
rezultatelor*

*Depunerea
contestațiilor (dacă
există prevederi)*

Important!

**4 - 6 IUNIE
2025**

Depunerea/Transmiterea anexelor fișelor de înscriere ale candidaților care au participat la probele de verificare a cunoștințelor de limbă modernă sau maternă, la unitățile de învățământ de proveniență.

**2 - 4 IUNIE
2025**

Ridicarea/Transmiterea anexelor fișelor de înscriere de la unitățile la care candidații au susținut probele de verificare a cunoștințelor de limbă modernă sau maternă.

Documentele necesare pentru recunoașterea și echivalarea rezultatelor obținute la examene cu recunoaștere internațională pentru certificarea competențelor lingvistice în limbi străine cu proba de verificare a cunoștințelor de limbă modernă pentru admiterea în clasele a IX-a cu program bilingv de predare a unei limbi moderne de circulație internațională pot fi depuse la unitatea de învățământ de proveniență până la data de **26 mai 2025**.

ADMITEREA CANDIDAȚILOR PE LOCURILE SPECIALE PENTRU RROMI



**11 – 20
IUNIE 2025**

Depunerea și înregistrarea recomandării scrise, de apartenență la etnia rromă, la unitatea de învățământ de proveniență

**14 – 15
IULIE 2025**

Completarea opțiunilor în fișele de înscriere de către candidații care solicită înscrierea pe locurile speciale pentru rromi și de către părinții acestora, asistați de dirigintii claselor a VIII-a, la unitatea de învățământ.

**16, 17 IULIE
2025**

Depunerea fișelor la Comisia județeană de admitere, repartizarea candidaților

Recomandările scrise de apartenență la etnia rromă pot fi eliberate și on-line și transmise prin e-mail, unității de învățământ din care provine candidatul, în format pdf., cu semnătura electronică a emitentului. Răspunderea pentru autenticitatea și conținutul recomandării revine organizației rromilor (care o emite) și părintelui/reprezentantului legal al elevului.

Repartizarea pe locurile speciale pentru rromi se face în ordinea descrescătoare a mediei de admitere și pe baza opțiunilor completate în fișa de înscriere, conform unei proceduri stabilite de către Comisia de admitere județeană, publicată pe site-ul inspectoratului școlar județean până la data de 13 iunie 2025

ADMITEREA CANDIDAȚILOR PE LOCURILE DISTINCT ALOCATE CANDIDAȚILOR CU CES

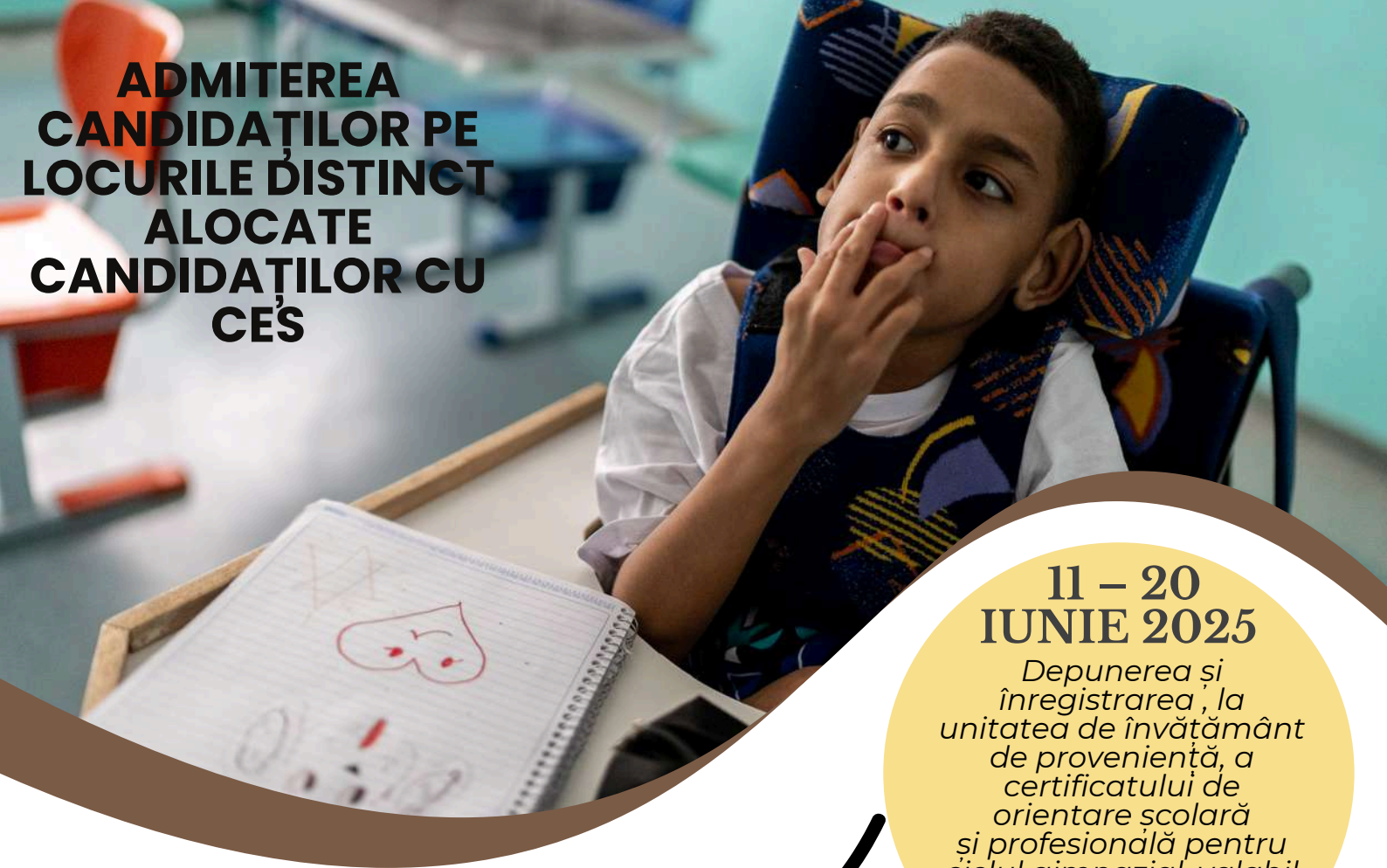

**11 – 20
IUNIE 2025**

Depunerea și înregistrarea, la unitatea de învățământ de proveniență, a certificatului de orientare școlară și profesională pentru ciclul gimnazial, valabil pentru anul școlar 2024 – 2025, emis CJRAE.

**14 – 15
IULIE 2025**

Completarea opțiunilor în fișele de înscriere de către candidații care solicită înscrierea pe locurile distinct alocate candidaților cu CES la unitatea de învățământ.

**16, 17 IULIE
2025**

**Depunerea
fișelor la Comisia
județeană de
admitere,
repartizarea
candidaților**

Certificatul de orientare școlară și profesională este singurul document acceptat, conform prevederilor art.3, litera m) din OMECTS nr.5574/2011, cu modificările ulterioare, pentru admiterea pe locurile distinct alocate candidaților cu CES în unitățile de învățământ de masă.

Repartizarea pe locurile speciale pentru candidații cu CES se face în ordinea descrescătoare a mediei de admitere și pe baza opțiunilor completate în fișa de înscriere, conform unei proceduri stabilite de către Comisia județeană de admitere, publicată pe site-ul inspectoratului școlar județean până la data de 13 iunie 2025



ETAPA I DE ADMITERE

**3 – 11
IULIE 2025**

*Eliberarea fișelor de
înscriere de către
școlile de
proveniență*

**3 – 11
IULIE 2025**

*Înscrierea
candidatilor la
unitățile de
învățământ care
au în ofertă
educațională
învățământul
profesional/dual*

**14 – 15
IULIE 2025**

*Derularea probei de
preselecție, în
unitățile de
învățământ în care
s-a decis
organizarea
acesteia*

**17 – 18
IULIE 2025**

*Desfășurarea
probei
suplimentare de
admitere, dacă
este cazul*

**14 – 15
IULIE 2025**

*Înscrierea candidaților
respinși la preselecție
la unitățile de
învățământ care
școlarizează în
învățământul
profesional, la care nu
s-au organizat probe
de
preselecție*



attention

Orice opțiune greșită poate conduce la o repartizare nedorită!

Absolvenții clasei a VIII-a care doresc să participe la admitere în alt județ, urmează prevederile

*Procedurii MEC
nr. 27392/07.05.2025*

Se va elibera o singură fișă de înscriere. Nu se eliberează fișe de înscriere elevilor din clasa a VIII-a cu situația școlară neîncheiată!

Depunerea dosarelor de înscriere, la unitățile de învățământ la care candidații au fost declarați admiși în învățământul profesional se face în perioada 22 - 29 iulie 2025.

ETAPA A II-A DE ADMITERE

**5-6
AUGUST 2025**

Eliberarea de către unitățile de învățământ gimnazial a fișelor de înscriere pentru candidații cărora nu li s-au eliberat fișe de înscriere în etapa I

**5-6
AUGUST 2025**

Înscrierea candidaților care nu au participat la etapa I de admitere sau care au participat, dar nu au fost repartizați/admiși

**7 AUGUST
2025**

Derularea probei de preselecție, în unitățile de învățământ în care s-a decis organizarea acesteia

**14, 18
AUGUST 2025**

Depunerea dosarelor de înscriere la unitățile de învățământ la care candidații au fost declarați admiși

**8, 11
AUGUST 2025**

Desfășurarea probei suplimentare de admitere, dacă este cazul



ETAPA A III-A DE ADMITERE

**21
AUGUST 2025**

Afișarea, de către
Comisia de
admitere
județeană,
a listei cu locurile
libere

**21 - 22
AUGUST 2025**

Repartizarea
candidaților pe
locurile libere și
rezolvarea
cazurilor speciale,
de către Comisia
de admitere
județeană

**22
AUGUST 2025**
Afișarea de către
unitățile de
învățământ
profesional a
candidaților
înmatriculați și a
situației cu locurile
rămase libere în
învățământul
profesional



**CUM POT
ABSOLVENTII
CLASEI A VIII-A
CARE NU AU
PARTICIPAT LA
ETAPELE DE
ADMITERE SĂ-ȘI
CONTINUE
STUDIILE?**

După derularea celor trei etape de admitere

prevăzute în calendar se mai înregistrează solicitări de înscriere în clasa a IX-a de învățământ profesional și dual, din partea unor candidați din seria curentă, precum și din partea unor candidați din seriile anterioare care nu împlinesc 18 ani până la data începerii cursurilor anului școlar 2025—2026, inspectoratul școlar, prin comisia județeană de admitere, repartizează acești candidați, în intervalul 27 august 2025—până la data începerii cursurilor anului școlar 2025—2026, după cum urmează:

- în ordinea descrescătoare a mediilor de admitere, calculate conform art. 10—12 din Metodologia de organizare și desfășurare a admiterii în învățământul profesional de stat, aprobată prin Ordinul ministrului educației naționale și cercetării științifice nr. 5.068/2016, cu modificările și completările ulterioare, respectiv art. 10—12 din Metodologia-cadru de organizare și desfășurare a admiterii în învățământul dual pentru calificări profesionale de nivel 3, conform Cadrului național al calificărilor, aprobată prin Ordinul ministrului educației naționale nr. 3.556/2017, cu modificările și completările ulterioare.

STRUCTURA ÎNVĂȚĂMÂNTULUI PROFESIONAL NIVEL 3 DE CALIFICARE

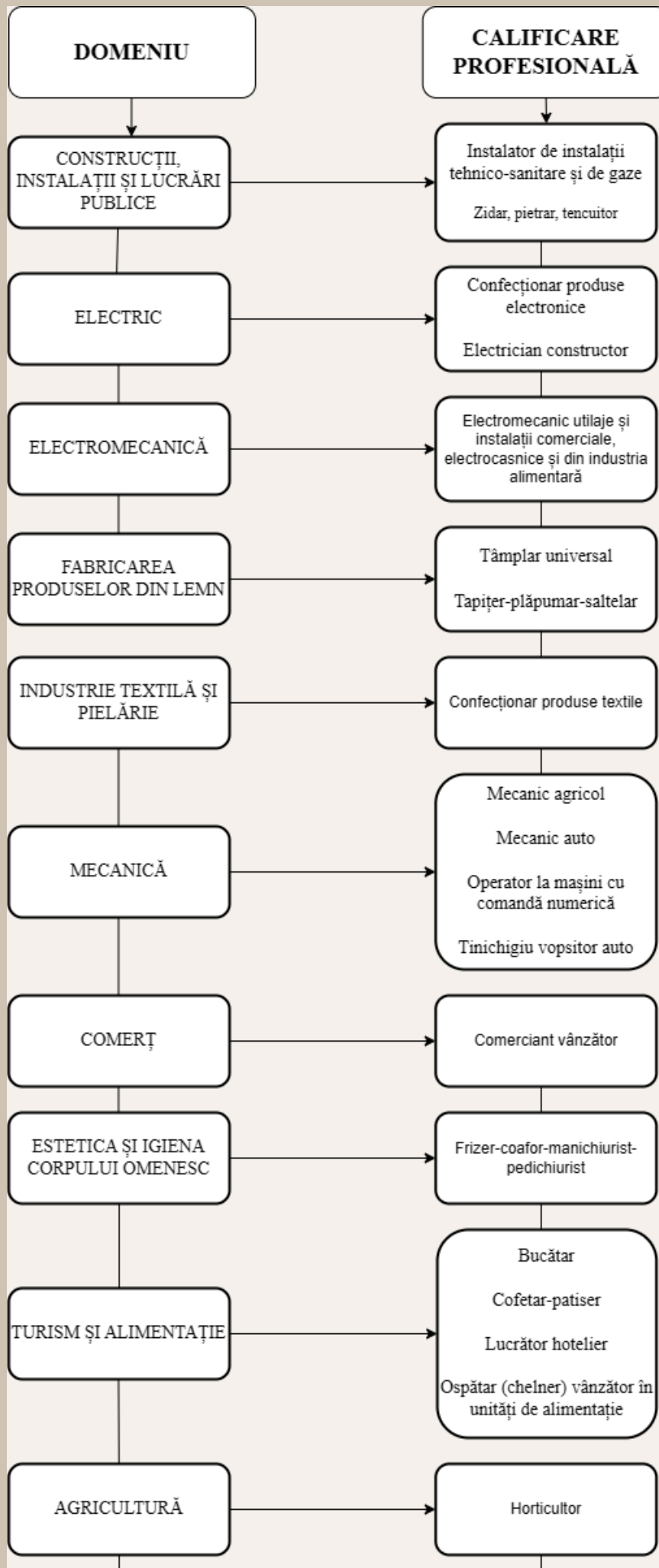

STRUCTURA ÎNVĂȚĂMÂNTULUI DUAL NIVEL 3 DE CALIFICARE

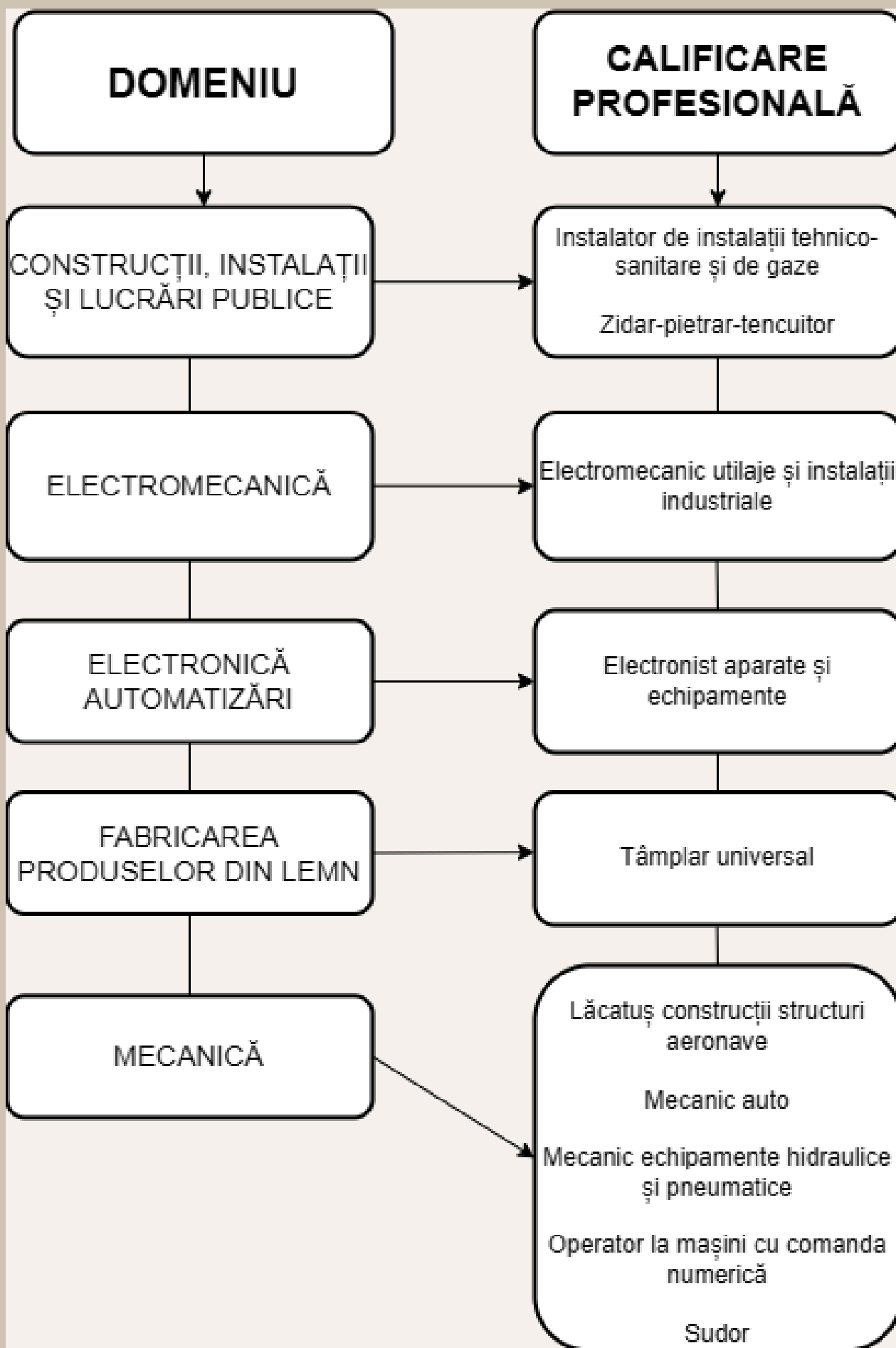

PLANUL DE
ȘCOLARIZARE ȘI
CODIFIȚAREA
CALIFICARILOR

ÎNVĂȚĂMÂNT
PROFEȘIONAL ȘI
DUAL

UNITĂȚI DE ÎNVĂȚĂMÂNT DE STAT

Nr. crt.	Unitate de învățământ	Domeniu de bază	Calificare	Nr. clase	Nr. elevi	Nr. locuri CES	Nr. locuri Romi	PROFEȘIONAL/ DUAL	Cod calificare
1	COLEGIUL ECONOMIC „NICOLAE TITULESCU” BAIA MARE	Turism și alimentație	Bucătar	1	24	1	1	PROFEȘIONAL	601
			Ospătar (chelner) vânzător în unități de alimentație	1	24	1	1		599
2	COLEGIUL TEHNIC „AUREL VLAICU” BAIA MARE	Electromecanică	Electromecanic utilaje și instalații comerciale, electrocasnice și din industria alimentară	1	24	1	1	PROFEȘIONAL	547
3	LICEUL TEHNOLOGIC „ANGHEL SALIGNY” BAIA MARE	Construcții, instalații și lucrări publice	Zidar – pietrar – tencuitor	0.33	4	-	-	DUAL	575
			Instalator de instalații tehnico-sanitare și gaze	0.67	20	1	1	PROFEȘIONAL	580
			Instalator de instalații tehnico-sanitare și gaze	0.33	4	-	-	DUAL	580
			Dulgher – tâmplar – parchetar	0.34	12	1	1	PROFEȘIONAL	576
			Zidar – pietrar – tencuitor	0.33	8	1	1	PROFEȘIONAL	575
		Mecanică	Mecanic auto	0.5	13	-	-	DUAL	527
			Mecanic auto	0.5	11	1	1	PROFEȘIONAL	527
		Electric	Electrician constructor	0.5	14	1	1	PROFEȘIONAL	563
Electrician sisteme fotovoltaice	0.5		10	-	-	DUAL	636		
4	LICEUL TEHNOLOGIC „GEORGE BARIȚIU” BAIA MARE	Electronică automatizări	Electronist aparate și echipamente	0.5	12	1	1	PROFEȘIONAL	551
			Operator la roboți industriali	1.5	36	1	1	DUAL	637

5	LICEUL TEHNOLOGIC „TRANSILVANIA” BAIA MARE	Estetica și igiena corpului omenesc	Frizer - coafor - manichiurist - pedichiurist	1	24	1	1	PROFESIONAL	630
		Mecanică	Operator la mașini cu comandă numerică	1	24	1	1	DUAL	530
		Turism și alimentație	Cofetar-patiser	0.5	12	1	1	PROFESIONAL	600
			Ospătar (chelner) vânzător în unități de alimentație	0.5	12	1	1	PROFESIONAL	599
6	LICEUL TEHNOLOGIC DE TRANSPORTURI AUTO BAIA SPRIE	Mecanică	Mecanic echipamente hidraulice și pneumatice	0.5	12	1	1	DUAL	537
			Mecanic auto	0.5	12	1	1	PROFESIONAL	527
7	LICEUL BORȘA	Mecanică	Mecanic auto	1	24	1	1	PROFESIONAL	527
		Turism și alimentație	Ospătar (chelner) vânzător în unități de alimentație	1	24	1	1	PROFESIONAL	599
8	LICEUL TEORETIC „PINTEA VITEAZUL” CAVNIC	Turism și alimentație	Ospătar (chelner) vânzător în unități de alimentație	1	24	1	1	PROFESIONAL	599
9	ȘCOALA PROFESIONALĂ „LIVIU REBREANU” DRAGOMIREȘTI	Construcții, instalații și lucrări publice	Zidar – pietrar – tencuitor	1	24	1	1	PROFESIONAL	575
10	ȘCOALA PROFESIONALĂ DUMBRĂVIȚA	Mecanică	Lăcătuș construcții structuri aeronave	1	24	1	1	DUAL	522
			Operator la mașini cu comandă numerică	1	24	1	1	DUAL	530
11	ȘCOALA PROFESIONALĂ FĂRCAȘA	Electromecani că	Electromecanic utilaje și instalații industriale	1	24	1	1	DUAL	543
		Mecanică	Operator la mașini cu comandă numerică	0.5	12	1	1	DUAL	530
			Sudor	0.5	12	1	1	DUAL	511
12	LICEUL TEHNOLOGIC „ALEXANDRU FILIPAȘCU” PETROVA	Turism și alimentație	Ospătar (chelner) vânzător în unități de alimentație	1	24	1	1	PROFESIONAL	599

13	ȘCOALA PROFESIONALĂ POIENILE DE SUB MUNTE	Industrie textilă și pielărie	Confecționar produse textile	1	24	1	1	PROFESIONAL	620
		Mecanică	Mecanic auto	1	24	1	1	PROFESIONAL	527
14	ȘCOALA PROFESIONALĂ REPEDEA	Fabricarea produselor din lemn	Tâmplar universal	0.5	12	1	1	PROFESIONAL	613
		Industrie textilă și pielărie	Confecționar produse textile	0.5	12	1	1	PROFESIONAL	620
15	ȘCOALA PROFESIONALĂ ROZAVLEA	Turism și alimentație	Ospătar (chelner) vânzator în unități de alimentație	1	24	1	1	PROFESIONAL	599
16	LICEUL TEHNOLOGIC AGRICOL „ALEXIU BERINDE” SEINI	Agricultură	Horticultor	0.5	12	1	1	PROFESIONAL	591
		Mecanică	Mecanic agricol	0.5	12	1	1	PROFESIONAL	536
17	LICEUL TEHNOLOGIC FORESTIER SIGHETU MARMAȚIEI	Estetica și igiena corpului omenesc	Frizer - coafor - manichiurist - pedichiurist	1	24	1	1	PROFESIONAL	630
		Fabricarea produselor din lemn	Tâmplar universal	1	24	1	1	PROFESIONAL	613
		Mecanică	Operator la mașini cu comandă numerică	1	24	1	1	PROFESIONAL	530
18	LICEUL TEHNOLOGIC „MARMAȚIA” SIGHETU MARMAȚIEI	Mecanică	Mecanic auto	1	24	1	1	PROFESIONAL	527
		Turism și alimentație	Ospătar (chelner) vânzator în unități de alimentație	0.5	12	1	1	PROFESIONAL	599
			Lucrător hotelier	0.5	12	1	1	PROFESIONAL	598

19	LICEUL TEHNOLOGIC „GRIGORE C. MOISIL” TÂRGU LĂPUȘ	Comerț	Comerciant - vânzător	1	24	1	1	PROFESIONAL	597
		Construcții, instalații și lucrări publice	Zidar – pietrar – tencuitor	0.5	12	1	1	PROFESIONAL	575
		Fabricarea produselor din lemn	Tâmplar universal	0.5	12	1	1	PROFESIONAL	613
20	LICEUL TEHNOLOGIC „DR. FLORIAN ULMEANU” ULMENI	Mecanică	Mecanic auto	1	24	1	1	PROFESIONAL	527
21	ȘCOALA PROFESIONALĂ ROMÂNNO-GERMANĂ VIȘEU DE SUS	Turism și alimentație	Ospătar (chelner) vânzător în unități de alimentație	1	24	1	1	PROFESIONAL	599
UNITĂȚI DE ÎNVĂȚĂMÂNT PRIVAT									
1	LICEUL TEHNOLOGIC UCECOM „SPIRU HARET” BAIA MARE	Turism și alimentație	Bucătar	1	24	-	-	PROFESIONAL	601
		Estetica și igiena corpului omenesc	Frizer - coafor - manichiurist - pedichiurist	1	24	-	-	PROFESIONAL	630



FINAL

„Fiecare alegere pe care o faci te apropie
sau te îndepărtează de cine vrei să devii.”

James Clear



Centrul Județean de Admitere 2024
Casa Corpului Didactic Maramureș

Tel. 0262275935

Fax 0262276673

www.isjmm.ro / Admitere



START